

## INFORMAZIONI PERSONALI

## Morena Marsigliante

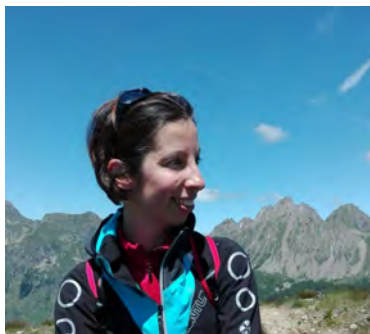

Partita iva nr attività delle guide e degli accompagnatori turistici

Data di nascita   Nazionalità Italiana

## ISTRUZIONE E FORMAZIONE

Marzo - aprile 2024

### Aggiornamento Citizen Science e Pesaggi sonori

MUSE- museo delle Scienze di Trento

- Gli strumenti per l'attività di ricerca collaborativa, per generare nuova conoscenza basata su evidenze scientifiche
- L'educazione alla cittadinanza attraverso il suono e il silenzio

Marzo - aprile 2024

### Aggiornamento Outdoor Education

MUSE- museo delle Scienze di Trento

- Gli strumenti per la pedagogia attiva e l'apprendimento esperienziale nell'ambiente esterno e naturale
- L'opportunità delle attività in natura e i materiali destrutturati

Settembre 2023

### Aggiornamento Trentino terra di Apicoltura

METS – Museo etnografico trentino San Michele

- La storia dell'apicoltura dagli albori ai giorni nostri
- Materiali e metodi per l'ideazione di programmi didattici sull'apicoltura

Settembre 2021 – aprile 2022

### Corso professionalizzante Tagesmutter (500 ore)

PAT – Provincia autonoma di Trento, servizi educativi

- Elementi di psicologia evolutiva
- Pedagogia infantile
- Principi di psicomotricità infantile
- Progettazione ludico-didattica

Gennaio - giugno 2021

### Corso abilitazione somministrazione e vendita alimenti (125 ore)

Accademia d'Impresa Trento

- Discipline legislative in materia di ristorazione
- Normativa previdenziale, igiene e sicurezza sul lavoro
- Merceologia
- Marketing, comunicazione e promozione

Maggio- giugno 2021

### Le competenze strategiche nel work engagement

Fondazione De Marchi

- Strategie e strumenti operativi per il benessere organizzativo
- La narrazione, al di là delle parole: lo storytelling

Maggio 2021

### Scopriamo il paesaggio con gli Ecomusei

Rete Ecomusei del Trentino

- Riconnettere le nuove generazioni al paesaggio locale
- Condividere i valori del paesaggio locale con il mondo della scuola, incubatore dei nuovi contesti sociali multietnici e palestra per i cittadini di domani

Novembre 2020 – aprile 2021

### Corso green way Primiero Tour “Alla scoperta dell’acqua” (48 ore)

GAL Trentino Orientale

- I sistemi delle centrali idroelettriche e a biomassa delle Valli di Primiero e Vanoi
- Progettare e comunicare le esperienze Green Way Primiero

Ottobre 2020 – febbraio 2021

### La verticalità nell’insegnamento delle scienze come evoluzione di concetti e modelli

Iprase

- L’insegnamento delle scienze: fondamenti epistemologici e quadro teorico di riferimento
- La materia e le sue trasformazioni come concetto unificante: dall’idea di oggetto al modello particellare
- Acqua, aria, stati della materia
- Un modello macroscopico della materia

Marzo 2020

### Didattica a distanza con G-Suite

Iprase

- Conoscere le modalità di attuazione della didattica a distanza
- Conoscere le funzionalità della G-Suite for Education
- Creare e gestire classi virtuali
- Saper organizzare e gestire attività formative sincrone con la G-Suite for Education

Aprile 2020

### Cyberbullismo e privacy al tempo del Coronavirus

Iprase

- Il cyberbullismo ai tempi del Coronavirus
- La privacy nella didattica digitale
- L’equilibrio tra il Diritto d’Autore la proprietà intellettuale nelle “digital classrooms”

Novembre 2019

### L’outdoor education come strumento e metodo didattico

Fondazione Caritro

- L’educazione basata sulla pedagogia attiva e l’apprendimento esperienziale svolto principalmente negli spazi naturali come risposta ai frequenti indicatori di disagio e di malessere prodotti dalla “società del benessere”
- Le esperienze fatte in natura: sfera cognitiva, fisica, affettiva e relazionale

Settembre 2017- agosto 2018

### Corso accompagnatore di media montagna (600 ore)

Collegio Guide alpine del Trentino

- Elementi di cartografia, Progressione con sistemi classici e moderni di orientamento, Elementi di meteorologia, Elementi di Nivologia, Tecniche di accoglienza clienti, Uso delle attrezzature e dei supporti tecnici, Biomeccanica applicata al movimento in montagna, Tecniche di accompagnamento escursionistico (200 h), Tecniche di coinvolgimento, Tecniche di preparazione di un pernottamento programmato e di fortuna, Tecniche di progressione in salita e in discesa
- Elementi di fisiologia, Tecniche di valutazione delle condizioni fisiche della persona, Elementi di legislazione ambientale, Normativa dei parchi e delle aree protette, Offerta turistica locale, Elementi per la valutazione delle criticità locali, Itinerari escursionistici, Previsioni del tempo
- Educazione ambientale, Elementi di botanica, Elementi di comunicazione interpersonale, Elementi di ecologia, Elementi di geologia, Elementi di storia e cultura del territorio, Elementi di zoologia
- Elementi di diritto del lavoro, Format tipo di contratto, Principi relativi alla responsabilità civile e penale dei prestatori, Elementi di normativa fiscale, Aspetti contrattualistici, fiscali e previdenziali, Aspetti legali ed assicurativi, Ruolo e funzioni del Collegio Provinciale e del Collegio Nazionale
- Modelli teorici di comunicazione finalizzati in particolar modo a trasmettere conoscenze, Elementi di psicologia

- Pericoli e rischi legati al contesto territoriale (montano) e alle particolari tipologie di turisti (in particolare, bambini, anziani, diversamente abili), Standard "Basic Life Support Defibrillation" (BLS), Lingua straniera (Inglese tecnico)
- I sistemi provinciali di soccorso organizzato, Modalità di evacuazione con elicottero, Tecniche di primo soccorso

Giugno 2017 **Europa Campus**

Natourism

- Percorso formativo pratico sui programmi europei di finanziamento per natura e ambiente

Marzo 2016 **Ghiacciai e cambiamenti climatici**

MUSE

- Il ritiro dei ghiacciai come manifestazione evidente dei cambiamenti climatici
- Correlare tematiche scientifiche, storiche e culturali, per ottenere un quadro più ampio, multidisciplinare e stimolante del clima

Marzo – aprile 2015 **Paesaggio**

MUSE e Rete di Riserve Alpi Ledrensi

- Conoscere per vivere un territorio, l'importanza della conoscenza e della comprensione del territorio e del paesaggio nell'ottica di una gestione sostenibile.

Settembre 2013 – marzo 2014

**Nuovi turismi montani. L'integrazione dell'offerta turistica tra ambiente, storia e sfide innovative (1000 ore)**

Provincia Autonoma di Trento

- Conoscenza del territorio: aspetti culturali e ambientali
  - Il sistema dei servizi turistici
  - Tecniche di marketing turistico
  - Nuove tecnologie e promozione turistica
  - Autoimprenditorialità e pari opportunità
  - Qualità del servizio informativo al cliente: progetto Daily News
  - Turismo sostenibile
  - Turismo accessibile
- Laboratorio sugli eventi legati al Centenario della Grande Guerra

Ottobre 2012 **Leggere le fragilità educative a scuola per intervenire**

Iprase

- La complessa realtà del disagio scolastico, in molti casi espressione di un disagio sociale ed esistenziale

A.A. 2007/2008

**Laurea in Scienze Naturali con tesi "Il Cervo rosso *Cervus elaphus* nelle Alpi Orientali: movimenti stagionali"**

Alma Mater Studiorum – Università degli Studi di Bologna

A.S. 1997/1998

**Diploma Liceo Classico**

Istituto Arcivescovile Trento

ESPERIENZA PROFESSIONALE PER  
SETTORE

ISTRUZIONE

**Insegnante**

(settembre 2010 – attuale)

Istituti scolastici della Provincia Autonoma di Trento

Insegnamento della matematica e delle scienze nella scuola secondaria di primo e secondo grado.

**Agrinido familiare**

(giugno 2022 – agosto 2023)

## FAUNA SELVATICA

## Operatore monitoraggio fauna selvatica

(ottobre 2005 – ottobre 2013)

Parco Naturale Paneveggio – Pale di San Martino e Parco Nazionale dei Monti Sibillini

Attività: monitoraggio radiotelemetrico, controllo visivo, attività di controllo e monitoraggio al fine di verificare la presenza e l'impatto di fattori di rischio o di disturbo e potenzialmente limitanti, quali le attività turistico-ricreative, il bestiame pascolante e la competizione con la fauna selvatica, attività di censimento, collaborazione alle attività di marcatura e controllo degli animali nelle fasi di cattura e rilascio, collaborazione alle attività di localizzazione e controllo di eventuali individui morti o feriti, raccolta e archiviazione dei dati radiotelemetrici e visivi.

TURISMO  
E EDUCAZIONE AMBIENTALE

## Sentieri a Pois

(gennaio 2021 – attuale)

Inizio di attività autonoma con partita iva come Accompagnatore di Media Montagna.

Obiettivi: progettare ed attuare esperienze "per tutti", anche attraverso la tecnica del *design thinking*, per promuovere la conoscenza ed il rispetto dell'ambiente in cui viviamo, sia dal punto di vista naturalistico che socio culturale attraverso attività didattica con le scuole, laboratori, escursioni guidate, con un occhio di riguardo a terza età e bisogni speciali.

## Operatore Ecomuseale

(aprile 2021- attuale)

Progettazione e realizzazione di programmi didattici per l'associazione Ecomuseo del Vanoi, inerenti tematiche di educazione alla cittadinanza partendo dai saperi tradizionali e cercando una chiave di lettura sul presente e in prospettiva futura.

## Strada dei Formaggi delle Dolomiti

(febbraio – settembre 2019)

Affiancamento nel coordinamento dell'associazione che ha come obiettivo principale la promozione dei prodotti enogastronomici dei suoi soci.

## Le Chichere Bed&amp;Breakfast

(marzo 2018 – febbraio 2020)

Proprietaria e gestrice di una piccola struttura di ospitalità in famiglia.

## Operatore Ecomuseale

(stagioni estive giugno 2016 – settembre 2018)

Ecomuseo del Vanoi

Attività: fornire informazioni e promuovere le opportunità sul territorio, accompagnare gli ospiti alla scoperta del Sentiero Etnografico del Vanoi, progettare e svolgere laboratori.

## Collaboratrice portale WEB

(aprile 2014 – dicembre 2016)

Quov.it – Il Portale degli eventi in Trentino

Attività: promuovere eventi organizzati da enti e privati attraverso il sito, i social (soprattutto la pagina facebook) e la newsletter, sviluppare strategie di comunicazione, creare partnership.

## "Festival del Gioco"

(marzo – giugno 2014)

Progetto Turismo

Attività: collaborazione alla progettazione ed attuazione del "Festival del Gioco" per la Comunità degli Altipiani Cimbri, in particolare per la parte riguardante la certificazione dell'evento OPEN EVENT, marchio di qualità patrocinato da Accademia della Montagna nell'ambito del Turismo accessibile.

## Operatore ai Centri Visitatori e alla didattica

(aprile 2006 – agosto 2015)

Parco Paneveggio – Pale di San Martino

Attività: fornire informazioni e promuovere le opportunità sul territorio, accompagnare gli ospiti alla scoperta del Parco, ideare attività per grandi e piccini, progettare e svolgere attività didattiche per le scuole.

#### COMPETENZE PERSONALI

---

LINGUA MADRE Italiano.

ALTRE LINGUE Inglese: certificazione B2 CEFR

COMPETENZE COMUNICATIVE Buone capacità di ascolto, di intuire le percezioni, gli atteggiamenti, i bisogni degli interlocutori e capacità di trasmettere le idee in modo chiaro, maturate nel corso degli anni trascorsi nel settore turistico, in ambito scolastico e nel volontariato.

COMPETENZE ORGANIZZATIVE E GESTIONALI Buone capacità sia di lavorare in squadra sia di pianificare in maniera autonoma le proprie attività, strutturando efficacemente le risorse disponibili, grazie alle esperienze lavorative maturate.

COMPETENZE PROFESSIONALI Competenze trasversali a molteplici settori, grazie sia alle diverse esperienze lavorative sia al percorso di studi effettuato ed al desiderio di accrescere le proprie competenze frequentando costantemente corsi di formazione ed aggiornamento.

COMPETENZE INFORMATICHE Buona padronanza pacchetto Office, GIS, InDesign.

PATENTE DI GUIDA B. Automunita.

Autorizzo il trattamento dei miei dati personali ai sensi del Decreto Legislativo 30 giugno 2003, n. 196.

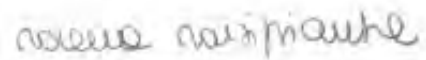

---

Caoria, 15 aprile 2024