

UN PARCO DI LICHENI

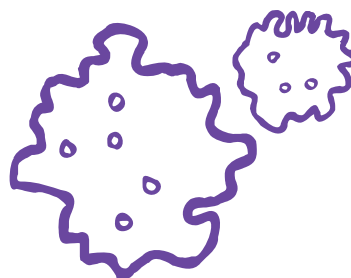

Luogo di svolgimento: Val Canali, Centro visitatori di Villa Welsperg,
Durata: due giorni
Costo del pacchetto: € 75,00 per persona, per un gruppo minimo di 20 persone

Obiettivi didattici:
permettere la scoperta del Parco attraverso escursioni ed attività di laboratorio improntate sulla ricerca, e l'osservazione dei licheni.

Programma di massima:

1°giorno IL PARCO E LA RICERCA LICHENOLOGICA	<i>mattino</i>	<ul style="list-style-type: none">• <i>introduzione al Parco</i>• <i>visita al CV di Villa Welsperg</i>
	<i>pomeriggio</i>	<ul style="list-style-type: none">• <i>la ricerca lichenologica</i>• <i>osservazione dei licheni nel giardino di Villa Welsperg</i>
	<i>sera</i>	<ul style="list-style-type: none">• <i>esperienza notturna sui prati e i boschi della Val Canali per ascoltare il silenzio, camminare al buio.</i>
2°giorno BIODIVERSITA' E LABORATORIO	<i>mattino</i>	<ul style="list-style-type: none">• <i>escursione in ambiente forestale o alpino con rilevamento della biodiversità lichenica</i>
	<i>pomeriggio</i>	<ul style="list-style-type: none">• <i>laboratorio di determinazione del materiale raccolto da svolgere presso il laboratorio didattico di Villa Welsperg</i>